特集

購入費用の75%が助成金から支給される！

業務改善助成金

＜業種別＞助成金の支給事例

食料品製造業

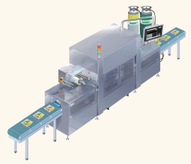

自動包装機を購入

例えば… 100万円（2台分） ▶ 助成金で実質 25万円

導入前
既存の包装機は熟練オペレーターしか作業できず、作業効率が低かった。また、賞味期限などの日付刻印の切替えは手作業で行っており、衛生面でも課題があった。

導入後
高性能な自動包装機の導入により、包装能力が 50 個 / 分→60 個 / 分となり、作業効率が向上した。手作業で行っていた工程がタッチパネルで行えるようになり、日付変更の手間も削減された。

食料品製造業

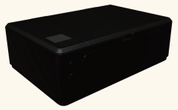

ラベルプリンタを購入

例えば… 75万円（3台分） ▶ 助成金で実質 18.75万円

導入前
従来のラベル作成では、パソコンへデータ入力後、印刷機にラベルシートをセットし、再度パソコンへ戻り、印刷をする手間があった。そのため、移動時間、印刷機に専用紙をセットする時間がかかっていた。

導入後
ラベルプリンタの導入により、入力・印刷がその場で済み、移動時間、作業時間の短縮ができた。短縮した時間で他の作業をすることができるようになり、労働能率増進が図られた。

飲食料品小売業（酒類販売）

フォークリフトを購入

例えば… 300万円 ▶ 助成金で実質 75万円

導入前
敷地が狭いため、既存のフォークリフトでは作業が難しく、酒類の運搬に時間がかかっていた。

導入後
コンパクトなフォークリフトの導入により倉庫・トラック、店舗への運搬が自在になり、作業効率が向上した。朝・夕方の積み込み作業時間が 1 時間程度短縮した。

食料品製造業（菓子製造・小売）

ホームページを作成

例えば… 60万円 ▶ 助成金で実質 15万円

導入前
商品の問い合わせへの電話対応、FAX による受発注に、従業員の作業時間がとられていた。

導入後
EC サイトの導入により、サイトを直接閲覧してもらうことで、今まで電話で商品説明をしていた時間がお客様 1 人当たり 10 分→3 分に短縮した。また、サイトからお客様自身で注文を行ってもらうことで、注文や細かな要望の聞き間違いがなくなり、労働能率が向上した。

宿泊業

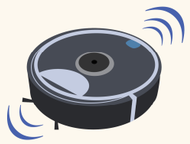

お掃除ロボットを購入

例えば… 90万円（5台分） ▶ 助成金で実質 22.5万円

導入前
コロナ禍による感染症予防対策として、ホテル内の清掃時間が増えており、スタッフが宿の共有部分を清掃する時間は、コロナ前と比べて 2 ～ 3 割増になっている。

導入後
新型コロナウイルス対応のお掃除ロボットを導入することにより、宿の共有部分はすべてロボットが全自動で行うので、スタッフが他の接客業務を行うことができ、労働能率が向上した。

助成金について気になったら、
＼お気軽にご相談ください。／

よくある質問

会社役員のケガに労災は適用される？

Q

役員が仕事中に機械に手をはさまれて
ケガをしました。
この場合に労災を使うことはできますか？

A

会社の役員がケガをしたときに労災を使うためには、条件があります。
「中小企業の役員」かつ労災の**「特別加入」**をしていれば、労災を使うことができるので治療費は**無料**になります。

＼ START ／

- 中小企業の役員である
  - NO → 従業員が５人未満である
  - YES ↓
- 労災保険に「特別加入」している
  - NO → 従業員が５人未満である
  - YES ↓
- 労災申請ができます（治療費無料）

従業員が５人未満である
- NO → 労災も健康保険も使えません（治療費全額負担）
- YES ↓
- 他の従業員と同じ業務を行っているときにケガ
  - NO → 労災も健康保険も使えません（治療費全額負担）
  - YES ↓
- 健康保険が使えます（治療費３割負担）

ご相談ください

労使トラブル、助成金・給与計算で
お困りのことがあれば、
お気軽にお問い合わせください。